

Mayo 2026

RENAVI
Reproductoras
Pesadas y
BB Parrilleros



**Ministerio
de Economía**
República Argentina

**Secretaría de Agricultura,
Ganadería y Pesca**

Introducción

El siguiente informe se realiza a partir de la cantidad de hembras reproductoras padres producidas por las cabañas de abuelos de líneas de genética pesada.

En base a la cantidad de reproductoras de 1 día de edad informadas y a la duración del ciclo estimada, se calcula la cantidad de reproductoras pesadas en existencia. A partir de esta estimación, se proyecta la cantidad de pollitos bebé producidos por dichas reproductoras durante el período de postura.

Los parámetros técnicos considerados en las estimaciones y proyecciones son:

- 24 semanas de recría
- 41 semanas de postura
- 135 pollitos bb/hembra alojada

Estimación de Existencias de Reproductoras Pesadas Recría y Postura

Año Mes	RECRÍA (en miles)				Variación % 2025/2024	Variación % 2026/2025
	2023	2024	2025	2026		
Enero	3.647	3.437	3.674	3.646	6,90	-0,76
Febrero	3.729	3.401	3.678	3.611	8,14	-1,82
Marzo	3.679	3.410	3.708	3.700	8,74	-0,22
Abril	3.587	3.455	3.710	3.685	7,38	-0,67
Mayo	3.597	3.501	3.636	3.653	3,86	0,47
Junio	3.556	3.492	3.624		3,78	
Julio	3.544	3.564	3.635		1,99	
Agosto	3.520	3.495	3.615		3,43	
Septiembre	3.610	3.463	3.615		4,39	
Octubre	3.689	3.437	3.653		6,28	
Noviembre	3.682	3.511	3.629		3,36	
Diciembre	3.566	3.631	3.574		-1,57	



RENAVI – REPRODUCTORAS PESADAS Y BB PARRILLEROS

Año Mes	POSTURA (en miles)				Variación % 2025/2024	Variación % 2026/2025
	2023	2024	2025	2026		
Enero	5.682	5.734	5.416	5.783	-5,55	6,78
Febrero	5.581	5.762	5.478	5.872	-4,93	7,19
Marzo	5.622	5.808	5.548	5.781	-4,48	4,20
Abril	5.719	5.760	5.637	5.807	-2,14	3,02
Mayo	5.631	5.646	5.734	5.779	1,56	0,78
Junio	5.770	5.651	5.734	5.698	1,47	-0,63
Julio	5.830	5.536	5.610	5.749	1,34	2,48
Agosto	5.776	5.620	5.714	5.852	1,67	2,42
Septiembre	5.761	5.662	5.787	5.849	2,21	1,07
Octubre	5.729	5.645	5.802	5.846	2,78	0,76
Noviembre	5.693	5.608	5.849	5.806	4,30	-0,74
Diciembre	5.789	5.542	5.835		5,29	

Noviembre Preliminar

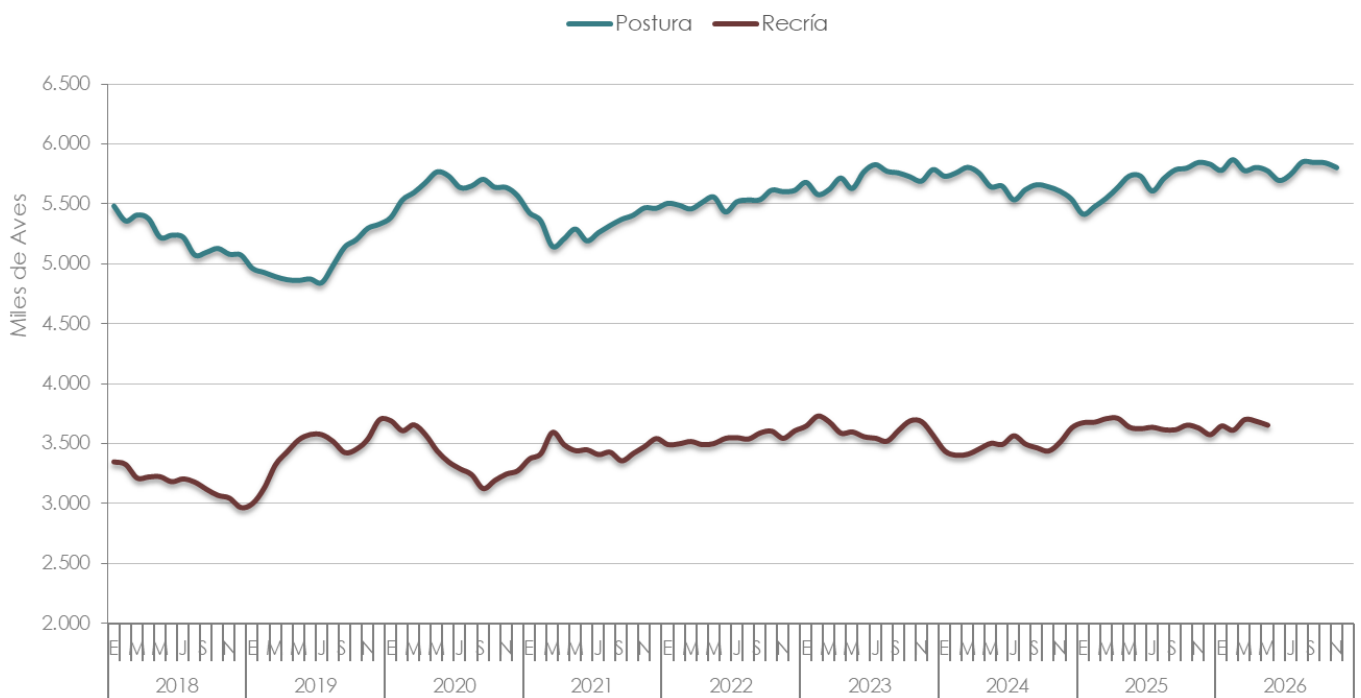

Estimación de Existencias de Reproductoras Pesadas Totales

Año Mes	TOTAL (en miles)				Variación % 2025/2024	Variación % 2026/2025
	2023	2024	2025	2026		
Enero	9.328	9.171	9.090	9.429	-0,88	3,73
Febrero	9.310	9.163	9.156	9.483	-0,08	3,57
Marzo	9.302	9.218	9.256	9.481	0,41	2,43
Abril	9.305	9.215	9.347	9.492	1,43	1,55
Mayo	9.228	9.147	9.370	9.432	2,44	0,66
Junio	9.326	9.143	9.358		2,35	
Julio	9.374	9.100	9.245		1,59	
Agosto	9.295	9.115	9.329		2,35	
Septiembre	9.372	9.125	9.402		3,04	
Octubre	9.418	9.082	9.455		4,11	
Noviembre	9.375	9.119	9.478		3,94	
Diciembre	9.356	9.173	9.409		2,57	

Proyección de Pollitos BB Parrilleros

Año Mes	BB (cant. promedio semanal en miles)				Variación % 2025/2024	Variación % 2026/2025
	2023	2024	2025	2026		
Enero	19.401	19.711	19.059	20.111	-3,31	5,52
Febrero	19.473	19.750	18.750	19.872	-5,06	5,98
Marzo	19.320	19.782	18.851	19.994	-4,71	6,06
Abril	19.409	19.821	19.164	19.975	-3,31	4,23
Mayo	19.671	19.911	19.458	20.060	-2,28	3,09
Junio	19.501	19.642	19.522	19.864	-0,61	1,75
Julio	19.769	19.524	19.734	19.641	1,08	-0,47
Agosto	20.044	18.985	19.548	19.771	2,97	1,14
Septiembre	20.095	18.960	19.772	20.046	4,28	1,39
Octubre	19.986	19.204	20.130	20.262	4,82	0,66
Noviembre	19.734	19.473	20.145	20.281	3,45	0,68
Diciembre	19.553	19.365	20.058		3,58	



RENAVI – REPRODUCTORAS PESADAS Y BB PARRILLEROS

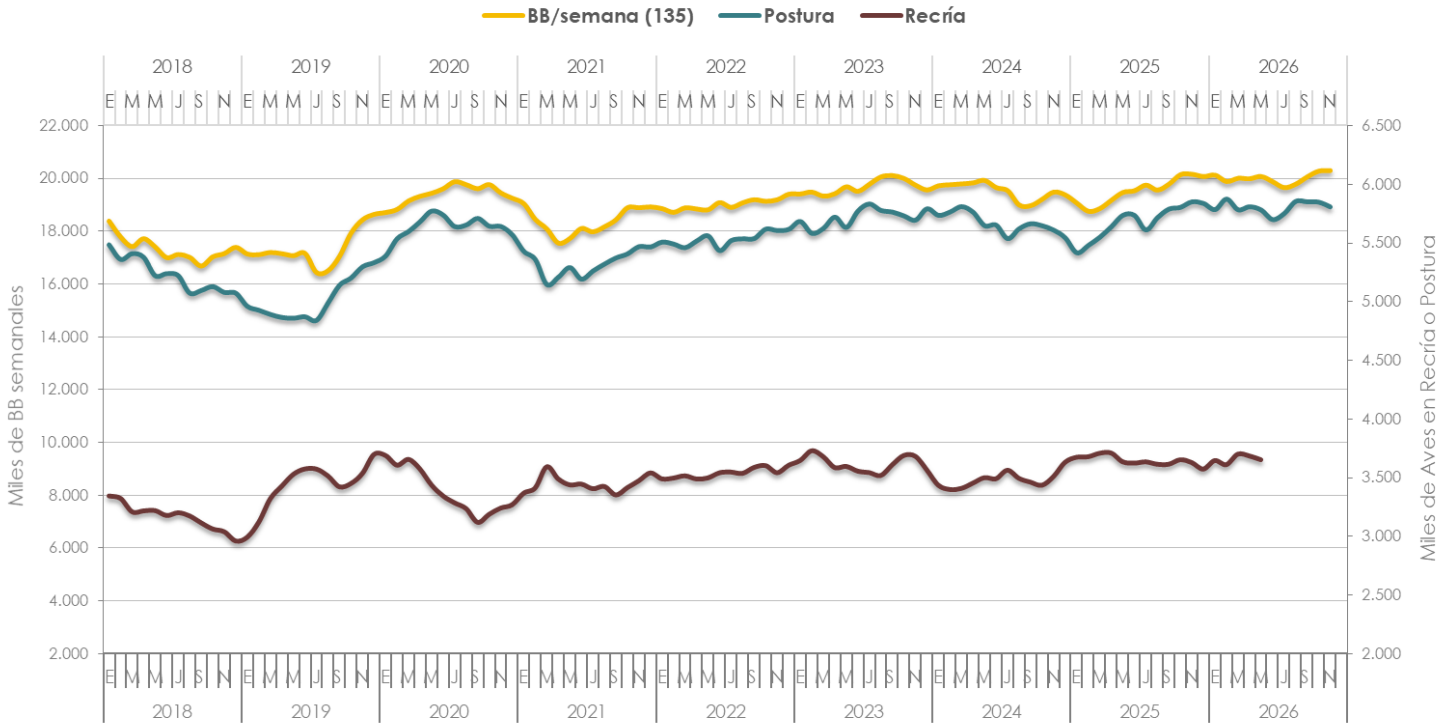

Fuente: RENAVI, Área Avícola de la Dir. Porcinos, Aves y Animales de Granja



SECRETARÍA DE AGRICULTURA, GANADERÍA Y PESCA

Dirección de Porcinos, Aves y Animales de Granja

Ing. Agr. Karina F. Lamelas

Área Avícola

Lic. Ernestina Oliva

Prof. Gabriel Amarillo

Contacto:

(011) 4349-2238/2639/2157, avesagro@magyp.gob.ar





**Ministerio
de Economía**
República Argentina

**Secretaría de Agricultura,
Ganadería y Pesca**